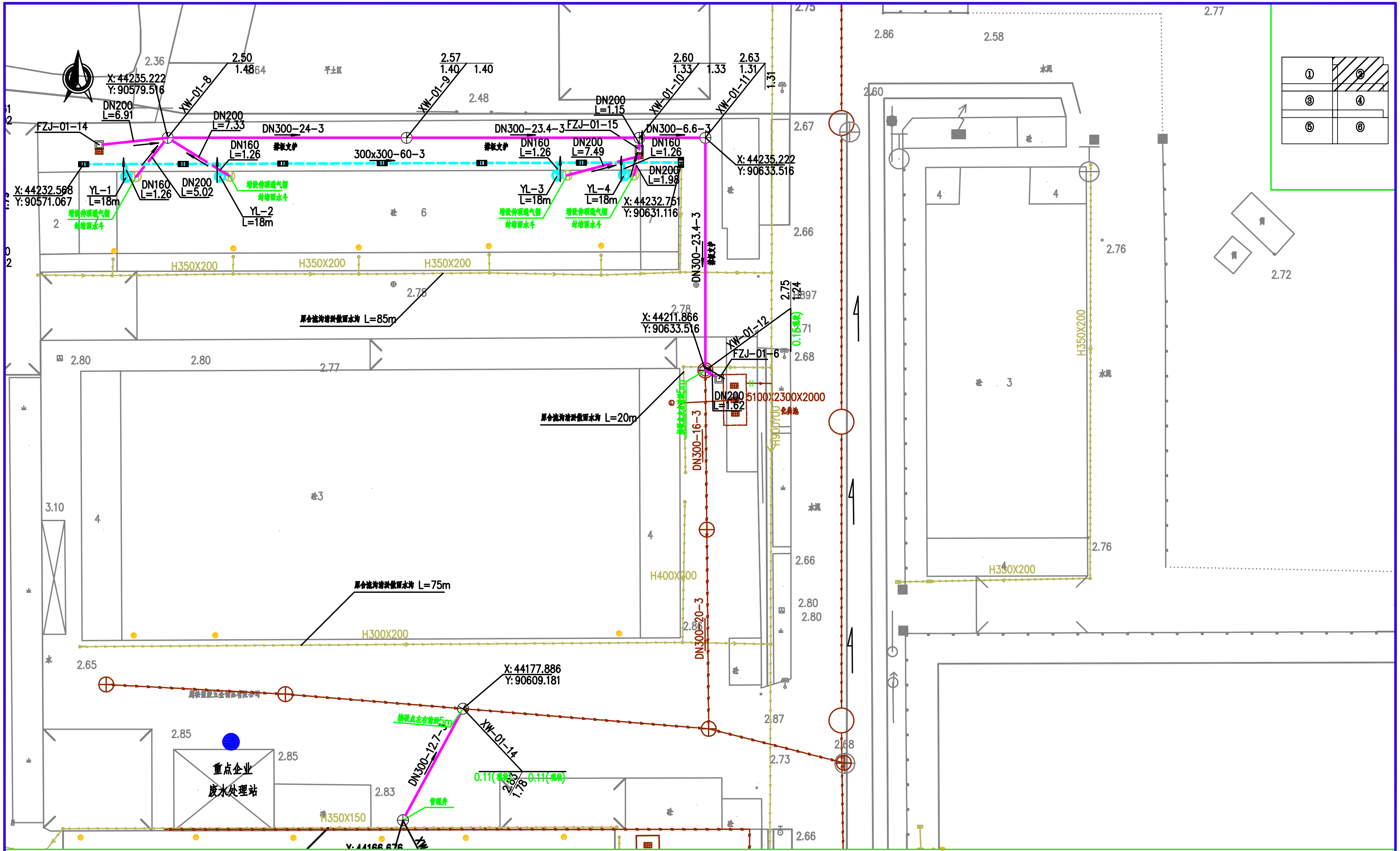

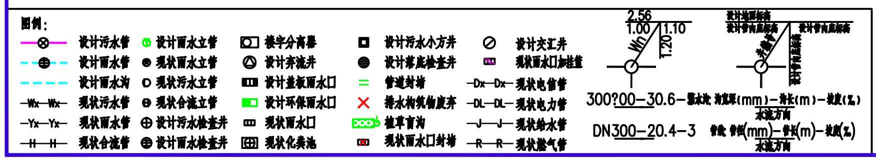

说明:

1、本图比例1:250，采用56黄海高程系，深圳独立坐标。
2、本图尺寸除管径以毫米计外，其余尺寸均以米计。
3、现状污水立管及合流立管改接进入污水系统时须增设存水弯。
4、设计高程与现场实际不符时，以现场实际标高为准。
5、图内化粪池连接管采用DN200mm UPVC管，其他未标注管径的管段均采用DN160mm UPVC管。
6、化粪池连接管及出户连接管的支护形式均为直立开挖，其余未标注支护形式的管段均为放坡开挖。
7、本次设计若管基坐落在淤泥质土层上时，需进行抛石处理，抛石厚度暂估1m。

西北勘测设计研究院有限公司				茅洲河流域（宝安片区）正本清源工程沙井街道后亭墨岗片区		
核定		校核		01号排水小区 管线平面布置图（2/6）	设计号	MZS-V12-1-2-10
项目负责		设计			图别	水施
审查		制图			图号	01-05
专业负责		设计证号		综合甲级 A161000186	日期	2018.07